

매출이익
완전정복!

매출이익(유통)



 소프트시티(주)

대표번호: 1833-7333
www.softcity.co.kr

CONTENTS

Chapter1. 개념정리	4
-----------------------	----------

Chapter2. 매출이익 산정방식 2가지(손익계산이익, 간이매출이익)

1) 손익계산이익	4
2) 간이매출이익	4
3) 간이이익 산출법 예제	5
3-1) 품목등록	5
3-2) 거래입력	8
3-3) 원가 및 매출이익 확인	8

Chapter3. 매출이익 적용 출력물

1. 손익계산이익 방식 적용 출력물	12
1-1) 손익계산서	13
1-2) 월별/일별 품목수불현황(수불장)	14
2. 간이매출이익 방식 적용 출력물	15
1-1) 일계표	16
1-2) 매출이익리스트	17
2) 매입처별 품목판매현황	18
3) 거래처별 품목판매현황	19
4) 사원별 품목판매현황	20
5) 품목 매출순위표	21
6) 거래처 매출순위표	22
7) 판매현황	24
8) 판매월보	25
9) 미수미지급현황	27
10) 월계표	28
11) 연계표	29
12) 판매,경비실적보고서	30
13) 판매,수금실적보고서	31
14) 매출장/기타원장	32

Chapter 1. 개념 정리

? 매출이익이란?

발생된 매출단가에서 원가(매입단가)를 제외한 수익

Chapter 2. 매출이익 산정방식 2가지(손익계산이익, 간이매출이익)

1) 손익계산이익

회계법상의 공식이 적용된 기간내 매출이익

매출이익 = 기간중 실매출액 - 기간내 매출원가

매출원가 = 기간초 재고액 + 기간중 실매입액 - 기간말 재고액

차변	대변
기초재고	매출원가
기간 중 매입액	기말재고

2) 간이매출이익

매출단가에서 설정된 간이이익 산출법에 의한 원가를 제외한 매출이익

-간이이익 산출법 5가지

구분	내용
고정법	각 품목별로 입고가에 입력된 단가를 원가로 산정
최종매입법	매출 발생시점을 기준으로 최근에 발생한 매입단가를 원가로 산정
선입선출법	매출 발생시점을 기준으로 재고수량에 대하여 먼저 매입된 단가를 개별 원가로 산정 (먼저 매입된 상품 먼저 매출하였다고 가정하는 방법)
총평균법	매출 발생시점 기준으로 매입단가의 합계 / 매입건수를 원가로 산정
이동평균법	매출 발생시점 직전을 기준으로 재고수량만큼 (매입수량 * 매입단가)를 각각 추출하여 합계된 매입금액/재고수량을 원가로 산정

✓ 이익율 산정공식

이익율(%) = (매출이익 / 실판매금액) * 100

실판매금액 = 매출액 - 반품액

3) 간이이익 산출법 예제

3-1) 품목등록

1. 신라면

- 입고가 = 1,000원

- 2020년 이월재고 = 0

이월단가 = 0원

2. 진라면 매운맛

- 입고가 = 1,000원
- 2020년 이월재고 = 1
이월단가 = 2,000원

제품/시작재고 수정 (109)

대분류: 106 | 오뚜기

품명: 진라면 매운맛

규격:

관리코드: 바코드변환

단위: 박스입수: 0

현재고: 3 박스

적정재고: 0

AS재고: 0 포인트: ON

박스재고: 색상지정: 색상지정

할인률: 0 쇼핑물: OFF

등록일: 2020년 3월 26일 목요일

기본.출고A~I가 출고J~W가

기본단가

입고가	1,000
소비가	0
출고A가	0
출고B가	0

자동단가계산환경

확장단가

출고C가	0
출고D가	0
출고E가	0
출고F가	0
출고G가	0
출고H가	0
출고I가	0

이월자료

이월연도	2020
이월재고	1
이월단가	2,000
이월박스	

비고: 2020 이월단가 = / 입고가, 이월재고 = 1

중복검사(D) | 지점처리(J) | 제조처리(M) | 제품카드(R) | LOT처리 | 확장기능 | 선택사항기억 | 저장(S) | 취소(X)

3. 진라면 순한맛

- 입고가 = 1,000원
- 2020년 이월재고 = 1
이월단가 = 1,000원

등록/시작재고 수정 (110)

대분류: 106 | 오뚜기

상품명: 진라면 순한맛

관리코드: [] 바코드변환

단위: [] 박스입수: 0

현재고: 3 [] 박스

적정재고: 0

AS재고: 0 포인트: ON

박스재고: [] 색상지정: []

할인율: 0 쇼핑물: OFF

등록일: 2020년 3월 26일 목요일

기본.출고A~I가: 출고J~W가

기본단가

입고가	1,000
소비가	0
출고A가	0
출고B가	0

자동단가계산환경

확장단가

출고C가	0
출고D가	0
출고E가	0
출고F가	0
출고G가	0
출고H가	0
출고I가	0

이월자료

이월연도: 2020

이월재고: 1

이월단가: 1,000

이월박스: []

비고: 2020 이월단가 = 입고가, 이월재고 = 1

중복검사(D) | 지점처리(J) | 제조처리(M) | 제품카드(R) | LOT처리 | 확장기능 | 선택사항기억

저장(S) | 취소(X)

4. 틈새라면

- 입고가 = 1,000원
- 2020년 이월재고 = 1
이월단가 = 0원

등록/시작재고 수정 (111)

대분류: 105 | 팔도

상품명: 틈새라면

관리코드: [] 바코드변환

단위: [] 박스입수: 0

현재고: 3 [] 박스

적정재고: 0

AS재고: 0 포인트: ON

박스재고: [] 색상지정: []

할인율: 0 쇼핑물: OFF

등록일: 2020년 3월 26일 목요일

기본.출고A~I가: 출고J~W가

기본단가

입고가	1,000
소비가	0
출고A가	0
출고B가	0

자동단가계산환경

확장단가

출고C가	0
출고D가	0
출고E가	0
출고F가	0
출고G가	0
출고H가	0
출고I가	0

이월자료

이월연도: 2020

이월재고: 1

이월단가: 0

이월박스: []

비고: 2020 이월단가 = 0, 이월재고 = 1

중복검사(D) | 지점처리(J) | 제조처리(M) | 제품카드(R) | LOT처리 | 확장기능 | 선택사항기억

저장(S) | 취소(X)

3-2) 거래입력

연도	날짜	구분	수량	단가
2020	1/1	이월(기초재고)	1	품목별 상이
	3/1	매입	1	1,000
	3/5	매입	1	3,000
	3/10	매입	1	5,000
	3/15	매출	1	7,000
	3/20	매출	1	7,000
	3/25	매입	1	7,000

3-3) 원가 및 매출이익 확인

매출이 발생한 3/15, 3/20 기준으로 각 이익산출법별 원가 및 매출이익 확인

1-1) 3/15 고정법

NO	계정	품명	규격	거래처	수량	단가	금액	부가세	사원	전표	이익률%	<원가>	매출이익	합계금액
1	1	외출 신라면		제일유통	1	7,000	7,000	700		1	85.7	1,000	6,000	7,700
2	2	외출 진라면 매운맛		제일유통	1	7,000	7,000	700		1	85.7	1,000	6,000	7,700
3	3	외출 진라면 순한맛		제일유통	1	7,000	7,000	700		1	85.7	1,000	6,000	7,700
4	4	외출 틈새라면		제일유통	1	7,000	7,000	700		1	85.7	1,000	6,000	7,700
5	총계				4		28,000	2,800					24,000	30,800

1-2) 3/20 고정법

NO	계정	품명	규격	거래처	수량	단가	금액	부가세	사원	전표	이익률%	<원가>	매출이익	합계금액
1	1	외출 신라면		종아유통	1	7,000	7,000	700		1	85.7	1,000	6,000	7,700
2	2	외출 진라면 매운맛		종아유통	1	7,000	7,000	700		1	85.7	1,000	6,000	7,700
3	3	외출 진라면 순한맛		종아유통	1	7,000	7,000	700		1	85.7	1,000	6,000	7,700
4	4	외출 틈새라면		종아유통	1	7,000	7,000	700		1	85.7	1,000	6,000	7,700
5	총계				4		28,000	2,800					24,000	30,800

*고정법: 원가 = 품목 입고가

2-1) 3/15 선입선출법

매출이익리스트 2020.03.15(일) [5,15]

NO	계정	품명	규격	거래처	수량	단가	금액	부가세	사원	전표	이익률%	<원가>	매출이익	합계금액
1	1	외출 신라면		제일유통	1	7,000	7,000	700		1	85.7	1,000	6,000	7,700
2	2	외출 진라면 매운맛		제일유통	1	7,000	7,000	700		1	71.4	2,000	5,000	7,700
3	3	외출 진라면 순한맛		제일유통	1	7,000	7,000	700		1	85.7	1,000	6,000	7,700
4	4	외출 틈새라면		제일유통	1	7,000	7,000	700		1	100	0	7,000	7,700
5	총계				4		28,000	2,800					24,000	30,800

2-2) 3/20 선입선출법

매출이익리스트 2020.03.20(금) [5,15]

NO	계정	품명	규격	거래처	수량	단가	금액	부가세	사원	전표	이익률%	<원가>	매출이익	합계금액
1	1	외출 신라면		종아유통	1	7,000	7,000	700		1	57.1	3,000	4,000	7,700
2	2	외출 진라면 매운맛		종아유통	1	7,000	7,000	700		1	85.7	1,000	6,000	7,700
3	3	외출 진라면 순한맛		종아유통	1	7,000	7,000	700		1	85.7	1,000	6,000	7,700
4	4	외출 틈새라면		종아유통	1	7,000	7,000	700		1	85.7	1,000	6,000	7,700
5	총계				4		28,000	2,800					22,000	30,800

3-1) 3/15 최종매입법

매출이익리스트 2020.03.15(일) [5,15]

NO	계정	품명	규격	거래처	수량	단가	금액	부가세	사원	전표	이익률%	<원가>	매출이익	합계금액
1	1	외출 신라면		제일유통	1	7,000	7,000	700		1	28.6	5,000	2,000	7,700
2	2	외출 진라면 매운맛		제일유통	1	7,000	7,000	700		1	28.6	5,000	2,000	7,700
3	3	외출 진라면 순한맛		제일유통	1	7,000	7,000	700		1	28.6	5,000	2,000	7,700
4	4	외출 틈새라면		제일유통	1	7,000	7,000	700		1	28.6	5,000	2,000	7,700
5	총계				4		28,000	2,800					8,000	30,800

3-2) 3/20 최종매입법

매출이익리스트 2020.03.20(금) [5,15]

NO	계정	품명	규격	거래처	수량	단가	금액	부가세	사원	전표	이익률%	<원가>	매출이익	합계금액
1	1	외출 신라면		종아유통	1	7,000	7,000	700		1	28.6	5,000	2,000	7,700
2	2	외출 진라면 매운맛		종아유통	1	7,000	7,000	700		1	28.6	5,000	2,000	7,700
3	3	외출 진라면 순한맛		종아유통	1	7,000	7,000	700		1	28.6	5,000	2,000	7,700
4	4	외출 틈새라면		종아유통	1	7,000	7,000	700		1	28.6	5,000	2,000	7,700
5	총계				4		28,000	2,800					8,000	30,800

4-1) 3/15 총평균법

NO	계정	품명	규격	거래처	수량	단가	금액	부가세	사원	전표	이익률%	<원가>	매출이익	합계금액
1	1	외출 신라면		제일유통	1	7,000	7,000	700		1	57.1	3,000	4,000	7,700
2	2	외출 진라면 매운맛		제일유통	1	7,000	7,000	700		1	60.7	2,750	4,250	7,700
3	3	외출 진라면 순한맛		제일유통	1	7,000	7,000	700		1	64.3	2,500	4,500	7,700
4	4	외출 틈새라면		제일유통	1	7,000	7,000	700		1	67.9	2,250	4,750	7,700
5	총계				4		28,000	2,800					17,500	30,800

신라면	원가	총 매입액 (1,000+3,000+5,000) / 매출발생전 총 매입건수 3 = 3,000원
	매출이익	매출단가 7,000 - <원가> 3,000 = 4,000
매운맛	원가	(2,000(이월)+1,000+3,000+5,000) / 4 = 2,750원
	매출이익	7,000-2,750 = 4,250원
순한맛	원가	(1,000(이월)+1,000+3,000+5,000) / 4 = 2,500원
	매출이익	7,000-2,500 = 4,500원
틈새라면	원가	(0(이월단가)+1,000+3,000+5,000) / 4 = 2,250원
	매출이익	7,000-2,250=4,750원

4-2) 3/20 총평균법

NO	계정	품명	규격	거래처	수량	단가	금액	부가세	사원	전표	이익률%	<원가>	매출이익	합계금액
1	1	외출 신라면		종아유통	1	7,000	7,000	700	권다미	1	57.1	3,000	4,000	7,700
2	2	외출 진라면 매운맛		종아유통	1	7,000	7,000	700	권다미	1	57.1	3,000	4,000	7,700
3	3	외출 진라면 순한맛		종아유통	1	7,000	7,000	700	권다미	1	57.1	3,000	4,000	7,700
4	4	외출 틈새라면		종아유통	1	7,000	7,000	700	권다미	1	57.1	3,000	4,000	7,700
5	총계				4		28,000	2,800					16,000	30,800

신라면	원가	총 매입액 (1,000+3,000+5,000) / 매출발생전 총 매입건수 3 = 3,000원
	매출이익	매출단가 7,000 - <원가> 3,000 = 4,000
매운맛	원가	(1000+3,000+5,000) / 3 = 3,000원
	매출이익	7,000-3,000 = 4,000원
순한맛	원가	(1,000+3,000+5,000) / 3 = 3,000원
	매출이익	7,000-3,000 = 4,000원
틈새라면	원가	(1,000+3,000+5,000) / 3 = 3,000원
	매출이익	7,000-3,000 = 4,000원

5-1) 3/15 이동평균법

NO	계정	품명	규격	거래처	수량	단가	금액	부가세	사원	전표	이익률%	<원가>	매출이익	합계금액
1	외출	신라면		제일유통	1	7,000	7,000	700	박서준	1	57.1	3,000	4,000	7,700
2	외출	진라면 매운맛		제일유통	1	7,000	7,000	700	박서준	1	60.7	2,750	4,250	7,700
3	외출	진라면 순한맛		제일유통	1	7,000	7,000	700	박서준	1	64.3	2,500	4,500	7,700
4	외출	틈새라면		제일유통	1	7,000	7,000	700	박서준	1	67.9	2,250	4,750	7,700
5	총계				4		28,000	2,800					17,500	30,800

신라면	원가	총 매입금액 (수량*단가)+(수량*단가).. (1*1,000+1*3,000+1*5,000) / 매출발생시점 재고수량 3 = 3,000원
	매출이익	매출단가 7,000 - <원가> 3,000 = 4,000
매운맛	원가	(1*2,000(이월)+1*1000+1*3,000+1*5,000) / 4 = 2,750원
	매출이익	7,000-2,750 = 4,250원
순한맛	원가	(1*1,000(이월)+1*1,000+1*3,000+1*5,000) / 4 = 2,500원
	매출이익	7,000-2,500 = 4,500원
틈새라면	원가	(1*1,000(이월)+1*3,000+1*5,000) / 4 = 2,250원
	매출이익	7,000-2,250 = 4,750원

5-2) 3/20 이동평균법

NO	계정	품명	규격	거래처	수량	단가	금액	부가세	사원	전표	이익률%	<원가>	매출이익	합계금액
1	외출	신라면		종아유통	1	7,000	7,000	700	권다미	1	42.9	4,000	3,000	7,700
2	외출	진라면 매운맛		종아유통	1	7,000	7,000	700	권다미	1	57.1	3,000	4,000	7,700
3	외출	진라면 순한맛		종아유통	1	7,000	7,000	700	권다미	1	57.1	3,000	4,000	7,700
4	외출	틈새라면		종아유통	1	7,000	7,000	700	권다미	1	57.1	3,000	4,000	7,700
5	총계				4		28,000	2,800					15,000	30,800

신라면	원가	총 매입금액 (수량*단가)+(수량*단가).. (1*3,000+1*5,000) / 매출발생시점 재고수량 2 = 4,000원
	매출이익	매출단가 7,000 - <원가> 4,000 = 3,000
매운맛	원가	(1*1,000+1*3,000+1*5,000) / 3 = 3,000원
	매출이익	7,000-3,000 = 4,000원
순한맛	원가	(1*1,000+1*3,000+1*5,000) / 3 = 3,000원
	매출이익	7,000-3,000 = 4,000원
틈새라면	원가	(1*1,000+1*3,000+1*5,000) / 3 = 3,000원
	매출이익	7,000-3,000 = 4,000원

Chapter 3. 매출이익 적용 출력물

1) 손익계산이익 방식 적용 출력물

설정 확인

환경->7.공통처리사항->10.재고금액평가법(기초/기말)

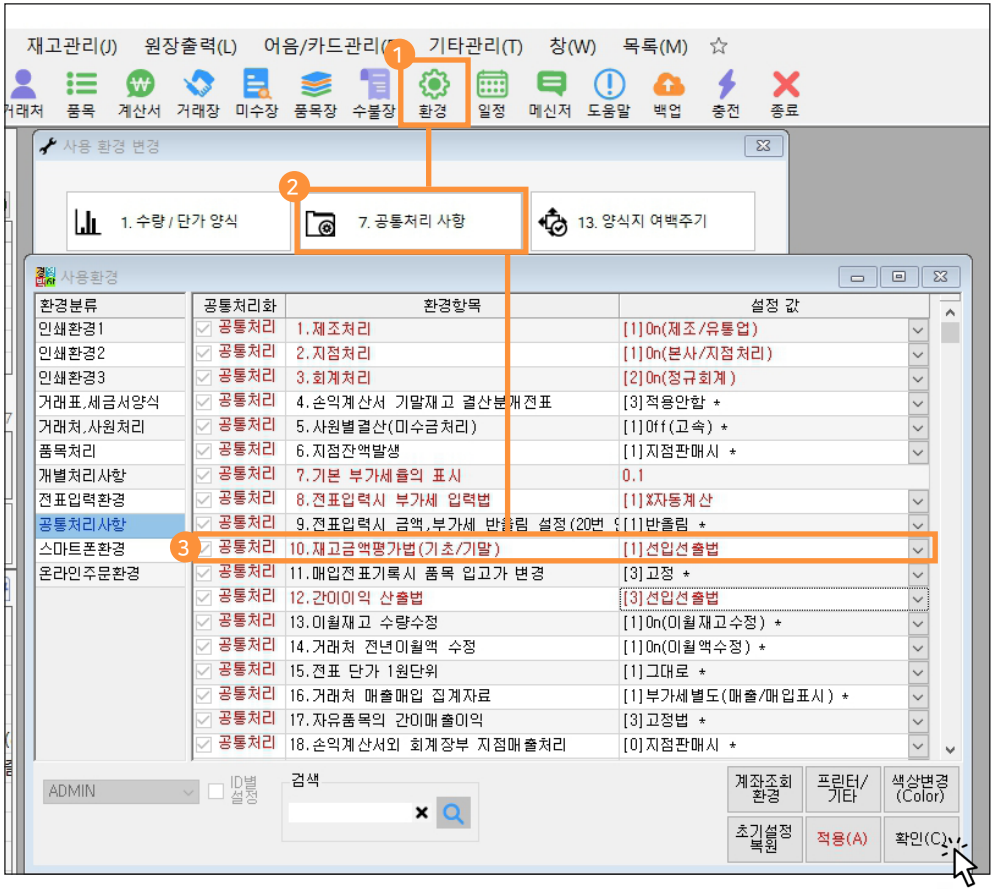

1-1) 손익계산서

- 1. 판매회계->9.회계장부출력->13.손익계산서
- 2.조회할 기간 설정 (전기, 후기)
- 3.화면조회

손익계산서				
[전기] 2020.03.01-2020.03.31		[후기] 2020.03.01-2020.03.31		
소프트시티(주)교육용		담당	과장	
		부장	사장	
		200330-1131a-1/1		
과 목	후기(2020.03.01-2020.03.31)		전기(2020.03.01-2020.03.31)	
I.매 출 액		56,000		56,000
1.상 품 매 출	56,000		56,000	
2.매출에누리환입	0		0	
II.매 출 원 가		10,000		10,000
1.상품매출원가		10,000		10,000
1)기초상품재고액	5,000		5,000	
2)당기상품매입액				
당기상품총매입액	64,000		64,000	
계	64,000		64,000	
3)기말상품재고액	59,000		59,000	
III.매 출 총 이 익		46,000		46,000
IV.판매비와 일반관리비		6,000		6,000
1.복 리 후 생 비	6,000		6,000	
V.영 업 이 익		40,000		40,000
VII.영 업 외 비 용		10,000		10,000
1.기 부 금	10,000		10,000	
VIII.법인세차감전순이익		30,000		30,000
IX.법 인 세 등		0		0
X.당 기 순 이 익		30,000		30,000

상단 예제는 선입선출법 기준으로 출력되었습니다.

1-2) 월별/일별 품목수불현황(수불장)

1. 재고관리->5.월별 또는 6.일별품목수불
2. 조회할 기간 설정
3. 양식종류 2. 기초기말재고금액 선택
4. 재고금액평가에 체크
5. 조회
6. [손익계산] 항목 확인

기초기말재고금액(1)														담당	과장	부장	사장
2020.03.01 ~ 2020.03.31																	
[본사]																	
소프트시티(주)교육용														200330-1251p-1/1			
품명+규격순 [전체대분류] [전체범위]																	
코드	품명	규격	단위	기초	입고	출고	기말	현재	기간초재고액	기간말재고액	변동액	실매출액	실매입액	손익계산			
107	신라면			0	4	2	2	2	12,000	12,000	14,000	14,000	16,000	10,000			
109	진라면 매운맛			1	4	2	3	3	2,000	15,000	13,000	14,000	16,000	11,000			
110	진라면 순한맛			1	4	2	3	3	1,000	15,000	14,000	14,000	16,000	12,000			
111	틈새라면			1	4	2	3	3	0	15,000	15,000	14,000	16,000	13,000			
총계(4)				3	16	8	11	11	3,000	57,000	54,000	56,000	64,000	46,000			

상단 예제는 선입선출법 기준으로 출력되었습니다.

2) 간이매출이익 방식 적용 출력물

설정 확인

환경->7.공통처리사항->12. 간이이익 산출법

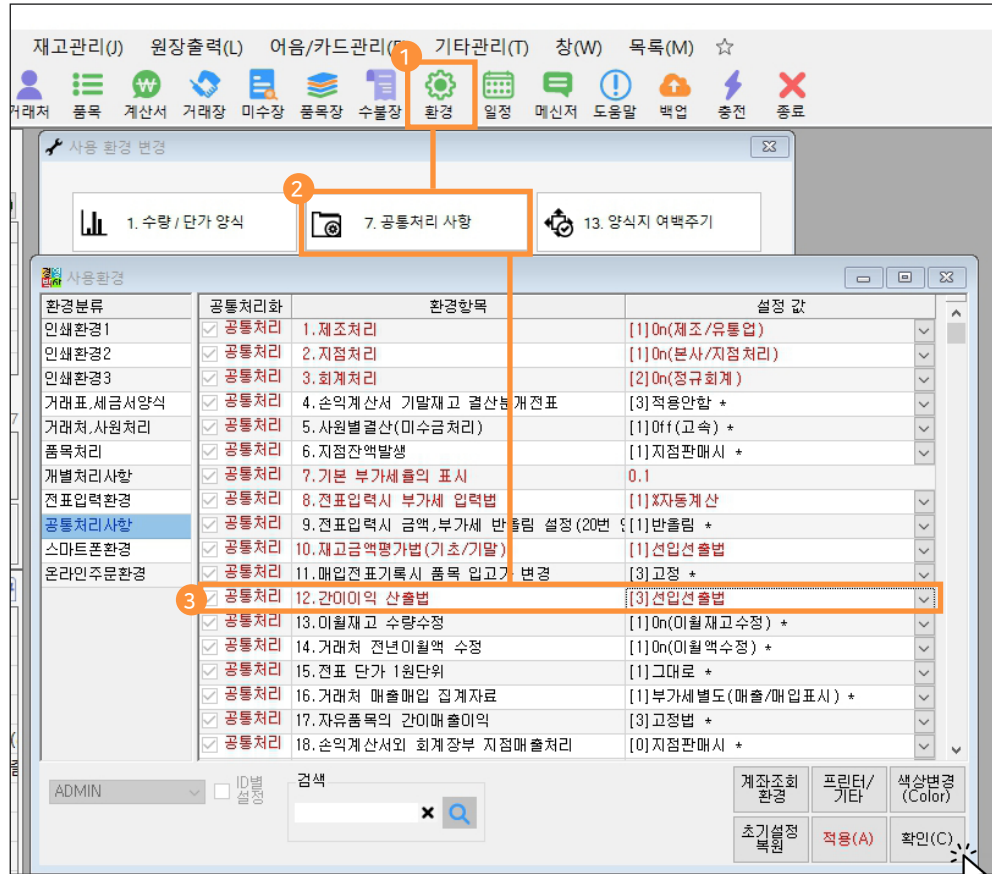

1-1) 일계표

- 1. 판매회계-> 4.일계표
- 2. 조회할 일자 선택
- 3. 양식종류 ●일계표 선택
- 4. 집계부, 거래처집계 체크
- 5. 화면조회

일 계 표											
2020.03.15(일)											
										담당	과장
										부장	사장
										200330-0135p-1/1	
소프트시티(주)교육용											
전일잔액	1,000,000	매 출	28,000	매 입	0	매출이익	24,000	금일잔액	1,000,000		
금일발생	0	외상매출	28,000	외상매입	0	경 비	0				
현금매출	0	현금매출	0	현금매입	0	현금경비	0	금일매출	28,000		
현금매입	0	반품입고	0	반품출고	0	대체경비	0	금일매입	36,000		
현금경비	0	매출 VAT	2,800	매입 VAT	0	순 이 익	24,000	금월이익	24,000		
현금입금	0	매출수량	4	매입수량	0			금월경비	0		
현금출금	0	대체입금	0	대체출금	0	경상순익	0	금월순익	24,000		
거래처(과목)	매출	반품	순매출	현금(입금)	대체(입금)	매입	현금(출금)	대체(출금)	거래처잔액	매출이익	
제일유통	28,000	0	28,000	0	0	0	0	0	30,800	24,000	
합계	28,000	0	28,000	0	0	0	0	0	30,800	24,000	
No.	계정	거래처	품명	규격	적요	수량	단가	금액	부가세	사원	전표No
1	외출	제일유통	신라면			1	7,000	7,000	700		1
2	외출	제일유통	진라면 매운맛			1	7,000	7,000	700		1
3	외출	제일유통	진라면 순만맛			1	7,000	7,000	700		1
4	외출	제일유통	통새라면			1	7,000	7,000	700		1

상단 예제는 선입선출법 기준으로 출력되었습니다.

1-2) 매출이익리스트

1. 판매회계-> 4.일계표
2. 조회할 일자 선택
3. 양식종류 ●매출이익리스트 선택
4. 화면조회

<u>매출이익리스트</u>														
2020.03.15(일)														
200330-0142p-1/1														
소프트시티(주)교육용														
NO	계정	품명	규격	거래처	수량	단가	금액	부가세	사원	전표	이익률%	<원가>	매출이익	합계금액
1	외출	신라면		제일유통	1	7,000	7,000	700		1	85.7	1,000	6,000	7,700
2	외출	진라면 매운맛		제일유통	1	7,000	7,000	700		1	71.4	2,000	5,000	7,700
3	외출	진라면 순한맛		제일유통	1	7,000	7,000	700		1	85.7	1,000	6,000	7,700
4	외출	뜸새라면		제일유통	1	7,000	7,000	700		1	100	0	7,000	7,700
총계					4		28,000	2,800					24,000	30,800

상단 예제는 선입선출법 기준으로 출력되었습니다.

2) 매입처별 품목판매현황

1. 판매회계-> 5.판매현황-> 2.매입처별 품목판매현황
2. 조회할 기간 설정
3. 매입거래처 선택
4. 양식변경 -> [매출이익], [이익률%] 항목 추가
5. 화면조회

매입처 제품 판매현황															
가나상사 2020.03.01 ~ 2020.03.31															
품명+규격순 [전체대분류] [전체범위]															
소프트시티(주)교육용															
200330-0100p-1/1															
코드	품명	규격	단위	입고가	매입액	입고	판매	반품	실판	현고	판매액	반품액	실판매액	매출이익	이익률%
107	신라면			1,000	6,000	2	2	0	2	2	14,000	0	14,000	10,000	71.4%
109	진라면 매운맛			1,000	6,000	2	2	0	2	3	14,000	0	14,000	11,000	78.6%
110	진라면 순환맛			1,000	6,000	2	2	0	2	3	14,000	0	14,000	12,000	85.7%
111	틀새라면			1,000	6,000	2	2	0	2	3	14,000	0	14,000	13,000	92.9%
총계					24,000	8	8	0	8	11	56,000	0	56,000	46,000	82.1

 상단 예제는 선입선출법 기준으로 출력되었습니다.

3) 거래처별 품목판매현황

1. 판매회계-> 5.판매현황-> 3.거래처별 품목판매현황
2. 조회할 기간 설정
3. 거래처 선택
4. 양식변경 -> [매출이익], [이익률%] 항목 추가
5. 화면조회

거래처별 품목판매현황													
제일유통 2020.03.01 ~ 2020.03.31													
품명+규격순 [전체대분류] [전체범위]													
										담당	과장	부장	사장
소프트시티(주)교육용										200330-0151p-1/1			
코드	품명	규격	판매	반품	실판매	현재고	판매액	반품액	실판매액	매출이익	이익률%		
107	신라면		1	0	1	2	7,000	0	7,000	6,000	85.7		
109	진라면 매운맛		1	0	1	3	7,000	0	7,000	5,000	71.4		
110	진라면 순한맛		1	0	1	3	7,000	0	7,000	6,000	85.7		
111	틈새라면		1	0	1	3	7,000	0	7,000	7,000	100		
총계(4)			4	0	4	11	28,000	0	28,000	24,000	85.7		

상단 예제는 선입선출법 기준으로 출력되었습니다.

4) 사원별 품목판매현황

1. 판매회계-> 5.판매현황-> 4.사원별 품목판매현황
2. 조회할 기간 설정
3. 사원 선택
4. 양식변경 -> [매출이익], [이익률%] 항목 추가
5. 화면조회

사원별 품목판매현황											
박서준 2020.03.01 ~ 2020.03.31										200330-0206p-1/1	
품명+규격순 [전체대분류] [전체범위]											
소프트시티(주)교육용											
담당 과장 부장 시장											
코드	품명	규격	판매	반품	실판매	현재고	판매액	반품액	실판매액	매출이익	이익률%
107	신라면		1	0	1	2	7,000	0	7,000	6,000	85.7
109	진라면 매운맛		1	0	1	3	7,000	0	7,000	5,000	71.4
110	진라면 순한맛		1	0	1	3	7,000	0	7,000	6,000	85.7
111	틈새라면		1	0	1	3	7,000	0	7,000	7,000	100
총계(4)			4	0	4	11	28,000	0	28,000	24,000	85.7

상단 예제는 선입선출법 기준으로 출력되었습니다.

5) 품목 매출순위표

1. 판매회계->6.매출순위표->1.품목매출순위표
2. 조회할 기간 설정
3. 이익산출 (저속) 체크
4. 화면조회

품목 매출순위표											담당	과장	부장	사장
2020.03.01 ~ 2020.03.31														
매출이익순 [전체대분류] [전체범위]														
소프트시티(주)교육용											200330-0212p-1/1			
순위	코드	품명	규격	단위	입고가	매출액	실매출액	매출반품	매출이익	이익률%	판매	반품	실판	현고
1	111	뜸새라면			1,000	14,000	14,000	0	13,000	92.9	2	0	2	3
2	110	진라면 순한맛			1,000	14,000	14,000	0	12,000	85.7	2	0	2	3
3	109	진라면 매운맛			1,000	14,000	14,000	0	11,000	78.6	2	0	2	3
4	107	신라면			1,000	14,000	14,000	0	10,000	71.4	2	0	2	2
총계						56,000	56,000	0	46,000	82.1	8	0	8	11

상단 예제는 선입선출법 기준으로 출력되었습니다.

6) 거래처 매출순위표

1. 판매회계->6.매출순위표->2.거래처매출순위표
2. 조회할 기간 설정
3. 순위방법 5.총매출이익순위표 또는 10.실매출이익순위표 선택
4. 화면조회

[선택1] - 5.총매출이익순위표

The screenshot shows the '거래처 매출순위표 출력조건' (Customer Sales Ranking Output Conditions) dialog box. The '출력할 기간' (Output Period) is set to '2020.03.01 일 ~ 2020.03.31 화'. The '순위방법' (Ranking Method) is set to '5.총매출이익순위표'. The '거래처 구분범위' (Customer Division Range) is '1 - 9'. The '지점관련' (Branch Related) options are '지점순위' (checked) and '지점판매처순위'. The '정렬방법' (Sorting Method) is '1. 상호'. The '순위 범위' (Ranking Range) is '1 - 10000'. The '판매없는 거래처의 인쇄' (Print without sales agent) checkbox is unchecked. The '화면조회(P)' button is highlighted with an orange box and a mouse cursor, and the '종료(X)' button is highlighted with a blue box.

[선택2] - 10.실매출이익순위표

The screenshot shows the '거래처 매출순위표 출력조건' (Customer Sales Ranking Output Conditions) dialog box. The '출력할 기간' (Output Period) is set to '2020.03.01 일 ~ 2020.03.31 화'. The '순위방법' (Ranking Method) is set to '10.실매출이익순위표'. The '거래처 구분범위' (Customer Division Range) is '1 - 9'. The '지점관련' (Branch Related) options are '지점순위' (checked) and '지점판매처순위'. The '정렬방법' (Sorting Method) is '1. 상호'. The '순위 범위' (Ranking Range) is '1 - 10000'. The '판매없는 거래처의 인쇄' (Print without sales agent) checkbox is unchecked. The '화면조회(P)' button is highlighted with an orange box and a mouse cursor, and the '종료(X)' button is highlighted with a blue box.

[5.총매출이익순위표] 로 선택 결과

<p>총매출이익순위표 2020.03.01 ~ 2020.03.31 [전체대분류]</p>							
소프트시티(주)교육용						200330-0217p-1/1	
순위	거래처	관리코드	담당	전화번호	구분	수량	총매출이익
1	제일유통				판 매 처	4	24,000
2	좋아유통				판 매 처	4	22,000
총계						8	46,000

 상단 예제는 선입선출법 기준으로 출력되었습니다.

[10.실매출이익순위표] 로 선택 결과

<p>실매출이익순위표 2020.03.01 ~ 2020.03.31 [전체대분류]</p>							
소프트시티(주)교육용						200330-0218p-1/1	
순위	거래처	관리코드	담당	전화번호	구분	수량	실매출이익
1	제일유통				판 매 처	4	24,000
2	좋아유통				판 매 처	4	22,000
총계						8	46,000

 상단 예제는 선입선출법 기준으로 출력되었습니다.

7) 판매현황

1. 판매회계->7.일보월보->1.판매현황(일보)
2. 조회할 기간 설정
3. 이익산출 (저속) 체크
4. 화면조회

판매일보(현황) 출력조건

출력할 기간
 2020.03.01 일 ~ 2020.03.31 화 오늘
 전년 전월 전주 전일 오늘 금주 금월 금년

출력 정렬방법
 1.거래처명순

거래처구분범위
 1 - 9

거래처 출력범위
 에서 까지
 범위없이 전체출력 합니다.

검색방법
 1. 상호

선택사항
 이익산출(저속) [3]선입선출법(저속)
 판매(구매)없는 거래처의 출력
 품목별매입처집계
 소계 유효 0
 소계만 출력 한건소계표시

양식변경(F) 출력 대분류 선택(D)

0.0%
0:00:01

판매일보(현황)									
2020.03.01 ~ 2020.03.31									
거래처명순									
상호 [전체범위]									
소프트시티(주)교육용									
200330-0314p-1/1									
거래처	월매출누계	외상잔액	총판매액	매출반품액	실매출액	월입금누계	입금	매출이익	이익률%
제일유통	28,000	30,800	28,000	0	28,000	0	0	24,000	85.7
중앙유통	28,000	30,800	28,000	0	28,000	0	0	22,000	78.6
총계(2)	56,000	61,600	56,000	0	56,000	0	0	46,000	82.1

상단 예제는 선입선출법 기준으로 출력되었습니다.

8) 판매월보

1. 판매회계->7.일보월보->5.판매월보
2. 출력월 선택
3. 이익산출 (저속) 체크
4. 화면조회

판매월보 출력조건

출력월: 2020.03. | 거래처구분범위: 1 - 9

출력조건: 판매월보 구매월보

거래처 출력범위: [] 에서 [] 까지
범위없이 전체출력 합니다.

검색방법: 1. 상호

선택사항: 거래처 사원
출력 대분류 선택 (D)

이익산출(저속) | [3]선입선출법 (저속)

화면조회(P) | 종료(X)

0.0% | 0:00:01

판매 월보

2020.03

거래처 상호 [전체범위]

출발	과장	주장	사장
----	----	----	----

소프트시티(주)고용용

200330-0318p-1/1

日	출매출누계	외상잔액	매출(선택)	매출(기타)	매출반류액	판매수수료	순매출액	입금	매출이익
1(일)	0	-4,400	0	0	0	0	0	0	0
2(월)	0	-4,400	0	0	0	0	0	0	0
3(화)	0	-4,400	0	0	0	0	0	0	0
4(수)	0	-4,400	0	0	0	0	0	0	0
5(목)	0	-17,600	0	0	0	0	0	0	0
6(금)	0	-17,600	0	0	0	0	0	0	0
7(토)	0	-17,600	0	0	0	0	0	0	0
8(일)	0	-17,600	0	0	0	0	0	0	0
9(월)	0	-17,600	0	0	0	0	0	0	0
10(화)	0	-39,600	0	0	0	0	0	0	0
11(수)	0	-39,600	0	0	0	0	0	0	0
12(목)	0	-39,600	0	0	0	0	0	0	0
13(금)	0	-39,600	0	0	0	0	0	0	0
14(토)	0	-39,600	0	0	0	0	0	0	0
15(일)	28,000	-8,800	28,000	0	0	0	28,000	0	24,000
16(월)	28,000	-8,800	0	0	0	0	0	0	0
17(화)	28,000	-8,800	0	0	0	0	0	0	0
18(수)	28,000	-8,800	0	0	0	0	0	0	0
19(목)	28,000	-8,800	0	0	0	0	0	0	0
20(금)	56,000	22,000	28,000	0	0	0	28,000	0	22,000
21(토)	56,000	22,000	0	0	0	0	0	0	0
22(일)	56,000	22,000	0	0	0	0	0	0	0
23(월)	56,000	22,000	0	0	0	0	0	0	0
24(화)	56,000	22,000	0	0	0	0	0	0	0
25(수)	56,000	-8,800	0	0	0	0	0	0	0
26(목)	56,000	-8,800	0	0	0	0	0	0	0
27(금)	56,000	-8,800	0	0	0	0	0	0	0
28(토)	56,000	-8,800	0	0	0	0	0	0	0
29(일)	56,000	-8,800	0	0	0	0	0	0	0
30(월)	56,000	-8,800	0	0	0	0	0	0	0
31(화)	56,000	-8,800	0	0	0	0	0	0	0
총계(31)	56,000	-8,800	56,000	0	0	0	56,000	0	46,000

상단 예제는 선입선출법 기준으로 출력되었습니다.

9) 미수미지급현황

1. 판매회계->8.미수미지급현황
2. 조회할 기간 설정
3. 양식변경->[매출이익], [이익률%] 항목 추가
4. 화면조회

<u>거래처별 잔액 명세서</u>									
2020.03월									
소프트시티(주)교육용		구분+상호순 [전체범위]				200330-0324p-1/1			
상호명	전기이월	매출액	수금액	매입액	지급액	잔액	전화	매출이익	이익률%
제일유통	0	28,000	0	0	0	30,800		24,000	85.7
종아유통	0	28,000	0	0	0	30,800		22,000	78.6
소계: 1. 판 매 처	0	56,000	0	0	0	61,600		46,000	
가나상사	0	0	0	24,000	0	-26,400		0	0
최고상사	0	0	0	40,000	0	-44,000		0	0
소계: 2. 구 매 처	0	0	0	64,000	0	-70,400		0	
총계(4)	0	56,000	0	64,000	0	-8,800		46,000	

상단 예제는 선입선출법 기준으로 출력되었습니다.

10) 월계표

- 1. 판매회계->9.회계장부출력->5.월계표
- 2. 출력월 선택
- 3. 화면조회

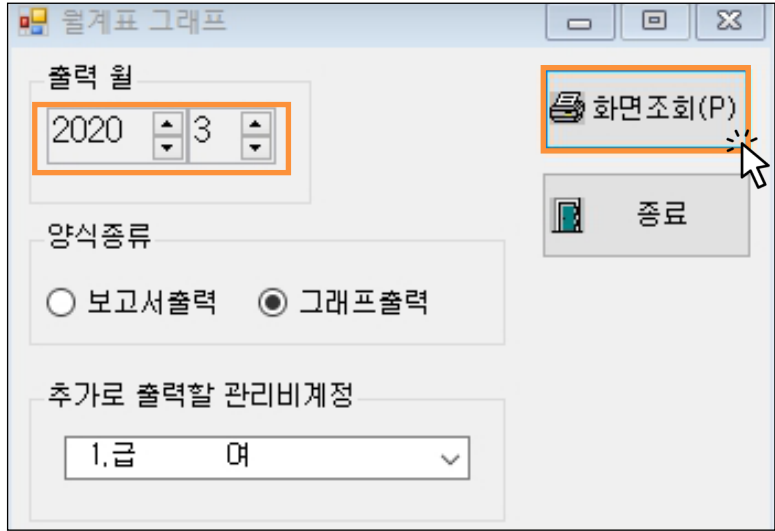

월계표 그래프
2020.03

소프트시원(주)프록셀 200330-0332p-1/2

일	판매수익	매출비용	판매비용	매출이득(간이)	관리비(정채)	순이익액	매입비용	순이익	영업이득(간이)	매출-매입	매입+경비	매출-매입-경비	관리비(계정별)	현금발생	현금잔액
1	0	0	0	0	0	4,000	0	4,000	0	-4,000	4,000	-4,000	0	0	1,000,000
2	0	0	0	0	0	0	0	0	0	0	0	0	0	0	1,000,000
3	0	0	0	0	0	0	0	0	0	0	0	0	0	0	1,000,000
4	0	0	0	0	0	0	0	0	0	0	0	0	0	0	1,000,000
5	0	0	0	0	0	12,000	0	12,000	0	-12,000	12,000	-12,000	0	0	1,000,000
6	0	0	0	0	0	0	0	0	0	0	0	0	0	0	1,000,000
7	0	0	0	0	0	0	0	0	0	0	0	0	0	0	1,000,000
8	0	0	0	0	0	0	0	0	0	0	0	0	0	0	1,000,000
9	0	0	0	0	0	0	0	0	0	0	0	0	0	0	1,000,000
10	0	0	0	0	0	20,000	0	20,000	0	-20,000	20,000	-20,000	0	0	1,000,000
11	0	0	0	0	0	0	0	0	0	0	0	0	0	0	1,000,000
12	0	0	0	0	0	0	0	0	0	0	0	0	0	0	1,000,000
13	0	0	0	0	0	0	0	0	0	0	0	0	0	0	1,000,000
14	0	0	0	0	0	0	0	0	0	0	0	0	0	0	1,000,000
15	28,000	0	28,000	24,000	0	0	0	0	24,000	28,000	0	28,000	0	0	1,000,000
16	0	0	0	0	0	0	0	0	0	0	0	0	0	0	1,000,000
17	0	0	0	0	0	0	0	0	0	0	0	0	0	0	1,000,000
18	0	0	0	0	0	0	0	0	0	0	0	0	0	0	1,000,000
19	0	0	0	0	0	0	0	0	0	0	0	0	0	0	1,000,000
20	28,000	0	28,000	22,000	0	0	0	0	22,000	28,000	0	28,000	0	0	1,000,000
21	0	0	0	0	0	0	0	0	0	0	0	0	0	0	1,000,000
22	0	0	0	0	0	0	0	0	0	0	0	0	0	0	1,000,000
23	0	0	0	0	0	0	0	0	0	0	0	0	0	0	1,000,000
24	0	0	0	0	0	0	0	0	0	0	0	0	0	0	1,000,000
25	0	0	0	0	0	28,000	0	28,000	0	-28,000	28,000	-28,000	0	0	1,000,000
26	0	0	0	0	0	0	0	0	0	0	0	0	0	0	1,000,000
27	0	0	0	0	0	0	0	0	0	0	0	0	0	0	1,000,000
28	0	0	0	0	0	0	0	0	0	0	0	0	0	0	1,000,000
29	0	0	0	0	0	0	0	0	0	0	0	0	0	0	1,000,000
30	0	0	0	0	6,000	0	0	0	-6,000	0	6,000	-6,000	0	0	1,000,000

상단 예제는 선입선출법 기준으로 출력되었습니다.

11) 연계표

1. 판매회계-> 9.회계장부출력-> 6.연계표
2. 조회할 기간 설정
3. 화면조회

연계표 그래프
2020.01 ~ 2020.03

소프트시티(주)교육용 200330-0335p-1/1

월	총매출액	매출반품	실매출액	매출이익(간이)	관리비(전체)	총매입액	매입반품	실매입	영업이익(간이)	매출-매입	매입+경비	매출-매입-경비	관리비(계정별)	현금발생	현금잔액
20.01	0	0	0	0	0	0	0	0	0	0	0	0	0	0	1,000,000
20.02	0	0	0	0	0	0	0	0	0	0	0	0	0	0	1,000,000
20.03	58,000	0	58,000	46,000	6,000	64,000	0	64,000	40,000	-8,000	70,000	-14,000	0	0	1,000,000
총계	58,000	0	58,000	46,000	6,000	64,000	0	64,000	40,000	-8,000	70,000	-14,000	0	0	1,000,000

상단 예제는 선입선출법 기준으로 출력되었습니다.

12) 판매,경비실적보고서

1. 고객관리->5.사원실적보고서->1.판매,경비실적보고서
2. 조회할 기간 설정
3. 이익산출(저속) 체크
4. 화면조회

 환경-> 7.공통처리사항-> 5.사원별 결산 설정 ON 필수!

판매,경비 실적보고서												담당	과장	부장	사장
2020.03.01 ~ 2020.03.31															
소프트시티(주)교육용												200330-0337p-1/1			
사원	목표액	판매액	구매액	달성률(%)	판매점유(%)	매출이익	일반관리비	영업이익	이익점유(%)	이익률(%)	판매량	건수			
권다미	0	28,000	0	0 %	50 %	22,000	0	22,000	47.8%	78.6%	4	4			
박서준	0	28,000	0	0 %	50 %	24,000	0	24,000	52.2%	85.7%	4	4			
총계(2)	0	56,000	0	0 %	100 %	46,000	0	46,000	100 %	82.1%	8	8			
미산출계		0	64,000			0	6,000	-6,000							
총계	0	56,000	64,000	0 %	100 %	46,000	6,000	40,000	100 %	82.1%	8	8			

 상단 예제는 선입선출법 기준으로 출력되었습니다.

13) 판매,수금실적보고서

- 1. 고객관리->5.사원실적보고서->2. 판매,수금실적보고서
- 2. 조회할 기간 설정
- 3. 이익산출(저속) 체크
- 4. 화면조회

 환경-> 7.공통처리사항-> 5.사원별 결산 설정 ON 필수!

판매,수금 실적보고서													담당	과장	부장	사장
2020.03.01 ~ 2020.03.31																
소프트시티(주)교육용													200330-0340p-1/1			
사원	전월미수	판매목표	판매실적	판매달성(%)	판매점유(%)	판매차액	수금목표	수금실적	수금달성(%)	수금차액	경상손익	금월잔액	매출이익			
권다미	0	0	28,000	0 %	50 %	-28,000	0	0	0 %	0	0	30,800	22,000			
박서준	0	0	28,000	0 %	50 %	-28,000	0	0	0 %	0	0	30,800	24,000			
총계(2)	0	0	56,000			-56,000	0	0		0	0	61,600	46,000			

 상단 예제는 선입선출법 기준으로 출력되었습니다.

14) 매출장/기타원장

1. 원장출력-> 6.매출장/ 8.기타원장
2. 조회할 기간 설정
3. 양식변경-> [<원가>], [매출이익], [이익률%] 항목 추가
4. 화면조회

매출장															
2020.03.01-2020.03.31															
소프트시티(주)교육용 상용 [전체범위] 사원 [전체범위] 품명+규격 [전체대분류] [전체범위] 200330-0345p-1/1															
날짜	계정	거래처	품명	규격	적요	수량	단가	금액	부가세	합계금액	사원	전표번호	<원가>	매출이익	이익률%
2020.03.15	외출	제일유통	신라면			1	7,000	7,000	700	7,700	박서준	1	1,000	6,000	85.7
2020.03.15	외출	제일유통	진라면	매운맛		1	7,000	7,000	700	7,700	박서준	1	2,000	5,000	71.4
2020.03.15	외출	제일유통	진라면	순한맛		1	7,000	7,000	700	7,700	박서준	1	1,000	6,000	85.7
2020.03.15	외출	제일유통	츄러스라면			1	7,000	7,000	700	7,700	박서준	1	0	7,000	100
2020.03.20	외출	종아유통	신라면			1	7,000	7,000	700	7,700	권다미	1	3,000	4,000	57.1
2020.03.20	외출	종아유통	진라면	매운맛		1	7,000	7,000	700	7,700	권다미	1	1,000	6,000	85.7
2020.03.20	외출	종아유통	진라면	순한맛		1	7,000	7,000	700	7,700	권다미	1	1,000	6,000	85.7
2020.03.20	외출	종아유통	츄러스라면			1	7,000	7,000	700	7,700	권다미	1	1,000	6,000	85.7
총계						8		56,000	5,600	61,600				46,000	82.1

 상단 예제는 선입선출법 기준으로 출력되었습니다.

수고하셨습니다^^

종료전에 채팅창에 질문 남겨주시면
실시간 답변 드립니다.

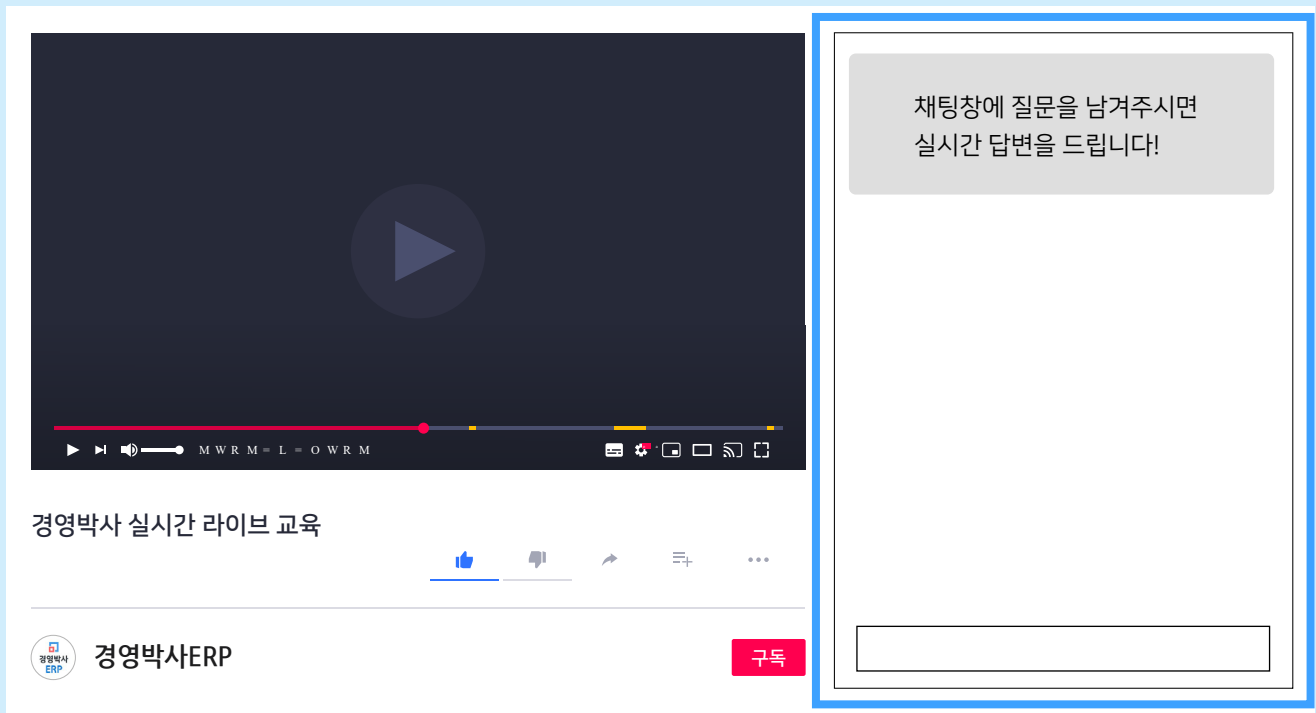

교육이 끝난 후 추가로 궁금한 점이 생기면?

- 방법1** 경영박사 프로그램내 **[도움말]** 을 참고해 주세요.
- 방법2** 경영박사 프로그램내 **[메신저]** 에 글 남겨주시면 답변 드립니다.
- 방법3** 유선 고객센터 **1833-7333** 내선 2번 상담 가능합니다.